



**พลาการดำเนินงาน**  
**ปีงบประมาณ พ.ศ. 2561**  
**(1 ตุลาคม 2560 – 30 กันยายน 2561)**  
**กรมคุมประพฤติ**

ผลการดำเนินงานของสำนักงานคุมประพฤติทั่วประเทศ  
ปีงบประมาณ พ.ศ. 2561 (1 ตุลาคม 2560 - 30 กันยายน 2561)

| กิจกรรม                    | ปี 2559  |             |        | ปี 2560  |             |        | ปี 2561 (1 ต.ค. 60 - 30 ก.ย. 61) |             |        |
|----------------------------|----------|-------------|--------|----------|-------------|--------|----------------------------------|-------------|--------|
|                            | เป้าหมาย | ผลดำเนินงาน | ร้อยละ | เป้าหมาย | ผลดำเนินงาน | ร้อยละ | เป้าหมาย                         | ผลดำเนินงาน | ร้อยละ |
| 1. ตรวจพิสูจน์             | 82,800   | 69,457      | 83.89  | 82,800   | 86,387      | 104.33 | 67,000                           | 127,627     | 190.49 |
| 2. ฟื้นฟูฯ                 | 77,500   | 66,271      | 85.51  | 72,500   | 78,238      | 107.91 | 61,000                           | 117,465     | 192.57 |
| - ควบคุมตัว                | 21,500   | 17,338      | 80.64  | 31,500   | 22,648      | 71.90  | 25,000                           | 25,796      | 103.18 |
| - ไม่ควบคุมตัว             | 56,000   | 48,933      | 87.38  | 41,000   | 55,590      | 135.59 | 36,000                           | 91,669      | 254.64 |
| 3. สืบเสาะ                 | 82,000   | 100,760     | 122.88 | 82,000   | 90,619      | 110.51 | 112,000                          | 71,356      | 63.71  |
| - ผู้ใหญ่                  |          | 45,056      |        |          | 45,812      |        |                                  | 41,752      |        |
| - พักการลงโทษ              |          | 31,454      |        |          | 20,527      |        |                                  | 13,093      |        |
| - ลดวันต้องโทษ             |          | 24,250      |        |          | 24,280      |        |                                  | 16,511      |        |
| 4. สอดส่อง                 | 230,000  | 194,857     | 84.72  | 230,000  | 170,145     | 73.98  | 230,000                          | 190,799     | 82.96  |
| - ผู้ใหญ่                  |          | 144,796     |        |          | 156,416     |        |                                  | 170,648     |        |
| - เด็ก                     |          | 8,540       |        |          | 6,504       |        |                                  | 4,044       |        |
| - พักการลงโทษ              |          | 11,891      |        |          | 2,650       |        |                                  | 4,624       |        |
| - ลดวันต้องโทษ             |          | 29,630      |        |          | 4,575       |        |                                  | 11,483      |        |
| 5. ผลคุมความประพฤติเสร็จไป |          | 210,215     |        |          | 170,839     |        |                                  | 164,981     |        |
| - พ้นคุมด้วยดี             |          | 174,698     | 87.36  |          | 137,755     | 81.61  |                                  | 135,875     | 83.69  |
| - ผิดเงื่อนไข              |          | 25,272      | 12.64  |          | 31,052      | 18.39  |                                  | 26,489      | 16.31  |
| - อื่น ๆ                   |          | 10,245      |        |          | 2,032       |        |                                  | 2,617       |        |
| 6. ผลการฟื้นฟูฯ            |          | 120,154     |        |          | 99,580      |        |                                  | 128,853     |        |
| - พอใจ                     |          | 63,006      | 77.30  |          | 62,410      | 71.71  |                                  | 68,869      | 58.73  |
| - ไม่พอใจ                  |          | 18,498      | 22.70  |          | 24,619      | 28.29  |                                  | 48,392      | 41.27  |
| - อื่น ๆ                   |          | 38,650      |        |          | 12,551      |        |                                  | 11,592      |        |

**หมายเหตุ**

(1) ปี 2560 ข้อมูล ณ วันที่ 1 ต.ค. 2560

(2) ปี 2559 ข้อมูล ณ วันที่ 1 ต.ค. 2559

ผลการดำเนินงานของสำนักงานคุมประพฤติทั่วประเทศ  
ปีงบประมาณ พ.ศ. 2561 (1 ตุลาคม 2560 - 30 กันยายน 2561)

งานสืบเสาะและพินิจ

| ภารกิจ       | จำนวน  | ร้อยละ |
|--------------|--------|--------|
| ผู้ใหญ่      | 41,752 | 58.51  |
| พักการลงโทษ  | 13,093 | 18.35  |
| ลดวันต้องโทษ | 16,511 | 23.14  |
| รวมทั้งหมด   | 71,356 | 100.00 |

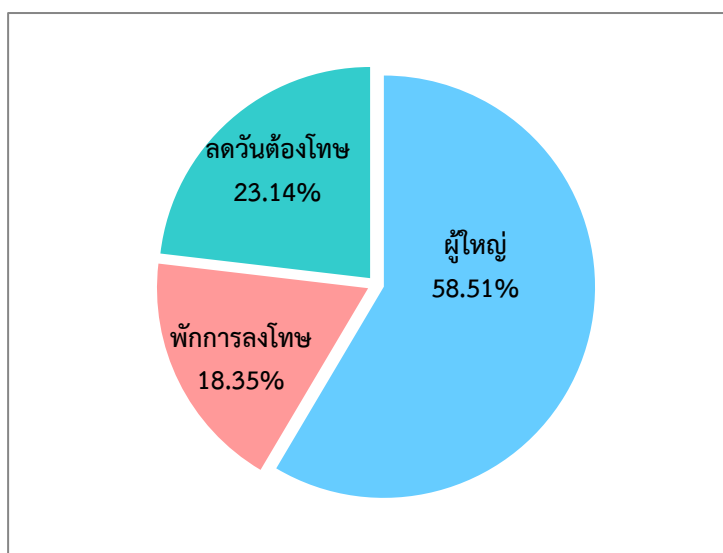

งานควบคุมและสอดส่อง

| ภารกิจ       | จำนวน   | ร้อยละ |
|--------------|---------|--------|
| ผู้ใหญ่      | 170,648 | 89.44  |
| เด็ก         | 4,044   | 2.12   |
| พักการลงโทษ  | 4,624   | 2.42   |
| ลดวันต้องโทษ | 11,483  | 6.02   |
| รวมทั้งหมด   | 190,799 | 100.00 |

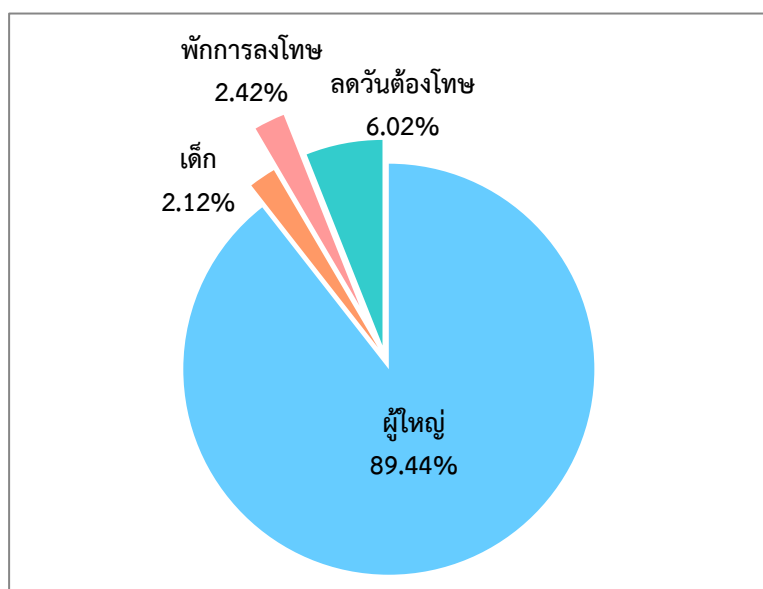

รายงานอายุและเพศของจำเลย งานสืบเสาะและพินิจ ของสำนักงานคุมประพฤติทั่วประเทศ  
ประจำปีงบประมาณ พ.ศ. 2561 (1 ต.ค. 2560 - 30 ก.ย. 2561)

| ภารกิจ       | เพศชาย     |               | รวม    | เพศหญิง    |               | รวม    | รวมทั้ง<br>เพศ<br>ชาย-หญิง |
|--------------|------------|---------------|--------|------------|---------------|--------|----------------------------|
|              | ช่วงอายุ   |               |        | ช่วงอายุ   |               |        |                            |
|              | 18 - 24 ปี | มากกว่า 24 ปี |        | 18 - 24 ปี | มากกว่า 24 ปี |        |                            |
| ผู้ใหญ่      | 7,523      | 26,323        | 33,846 | 1,080      | 6,826         | 7,906  | 41,752                     |
| พักการลงโทษ  | 2,715      | 8,129         | 10,844 | 355        | 1,894         | 2,249  | 13,093                     |
| ลดวันต้องโทษ | 2,723      | 11,624        | 14,347 | 260        | 1,904         | 2,164  | 16,511                     |
| รวม          | 12,961     | 46,076        | 59,037 | 1,695      | 10,624        | 12,319 | 71,356                     |

รายงานอายุและเพศของผู้ถูกคุมประพฤติ งานควบคุมและสอดส่อง ของสำนักงานคุมประพฤติทั่วประเทศ  
ประจำปีงบประมาณ พ.ศ. 2561 (1 ต.ค. 2560 - 30 ก.ย. 2561)

| ภารกิจ        | เพศชาย          |                   | รวม     | เพศหญิง        |                 | รวม    | รวมทั้ง<br>เพศ<br>ชาย-หญิง |
|---------------|-----------------|-------------------|---------|----------------|-----------------|--------|----------------------------|
|               | ช่วงอายุ        |                   |         | ช่วงอายุ       |                 |        |                            |
|               | 18 - 24 ปี      | มากกว่า 24 ปี     |         | 18 - 24 ปี     | มากกว่า 24 ปี   |        |                            |
| ผู้ใหญ่       | 42,000          | 114,703           | 156,703 | 3,357          | 10,588          | 13,945 | 170,648                    |
| พักการลงโทษ   | 722             | 2,945             | 3,667   | 117            | 840             | 957    | 4,624                      |
| ลดวันต้องโทษ  | 1,553           | 7,931             | 9,484   | 190            | 1,809           | 1,999  | 11,483                     |
| เด็กและเยาวชน | 10-14 ปี<br>316 | 15-17 ปี<br>3,449 | 3,765   | 10-14 ปี<br>39 | 15-17 ปี<br>240 | 279    | 4,044                      |
| รวม           |                 |                   | 173,619 |                |                 | 17,180 | 190,799                    |

สถิติที่ตั้งเป้าและพันธกิจด้านตามฐานความผิดของสำนักงานคุมประพฤติทั่วประเทศ ปีงบประมาณ พ.ศ. 2561 (1 ตุลาคม 2560 - 30 กันยายน 2561)

| ฐานความผิด        | เกี่ยวกับทรัพย์สิน | เชื่อมโยงกับอาชญากรรมและเพศ | เกี่ยวกับเอกสาร | ข้อบกพร่อง   | ต่อเจ้าหน้าที่ | ต่อชีวิตและร่างกาย | ต่อเสรีภาพ  | การพนัน     | จราจร       | พ.ร.บ. ป่าไม้ | พ.ร.บ. ยาเสพติด | พ.ร.บ. คุ้มครอง | พ.ร.บ. อาวุธปืน | พ.ร.บ. อื่นๆ | รวม           |
|-------------------|--------------------|-----------------------------|-----------------|--------------|----------------|--------------------|-------------|-------------|-------------|---------------|-----------------|-----------------|-----------------|--------------|---------------|
| ปีงบประมาณ        |                    |                             |                 |              |                |                    |             |             |             |               |                 |                 |                 |              |               |
| คุมประพฤติผู้ใหญ่ | 8,909              | 1,127                       | 1,015           | 7,387        | 2,426          | 5,203              | 110         | 204         | 857         | 1,547         | 6,032           | 6               | 2,442           | 2,335        | 41,752        |
| ร้อยละ            | 21.34              | 2.70                        | 2.43            | 17.69        | 5.81           | 12.46              | 0.26        | 0.49        | 2.05        | 3.71          | 14.45           | 0.01            | 5.85            | 5.59         | 100.00        |
| พักการลงโทษ       | 1,313              | 530                         | 85              | 41           | 37             | 1,099              | 19          | -           | 5           | 188           | 9,408           | 2               | 150             | 75           | 13,093        |
| ร้อยละ            | 10.03              | 4.05                        | 0.65            | 0.31         | 0.28           | 8.39               | 0.15        | 0.00        | 0.04        | 1.44          | 71.86           | 0.02            | 1.15            | 0.57         | 100.00        |
| ลดวันต้องโทษ      | 1,715              | 455                         | 75              | 83           | 66             | 742                | 27          | 2           | 12          | 276           | 12,693          | -               | 228             | 63           | 16,511        |
| ร้อยละ            | 10.39              | 2.76                        | 0.45            | 0.50         | 0.40           | 4.49               | 0.16        | 0.01        | 0.07        | 1.67          | 76.88           | 0.00            | 1.38            | 0.38         | 100.00        |
| <b>รวมทั้งรวม</b> | <b>11,937</b>      | <b>2,112</b>                | <b>1,175</b>    | <b>7,511</b> | <b>2,529</b>   | <b>7,044</b>       | <b>156</b>  | <b>206</b>  | <b>874</b>  | <b>2,011</b>  | <b>28,133</b>   | <b>8</b>        | <b>2,820</b>    | <b>2,473</b> | <b>71,356</b> |
| <b>ร้อยละ</b>     | <b>16.73</b>       | <b>2.96</b>                 | <b>1.65</b>     | <b>10.53</b> | <b>3.54</b>    | <b>9.87</b>        | <b>0.22</b> | <b>0.29</b> | <b>1.22</b> | <b>2.82</b>   | <b>39.43</b>    | <b>0.01</b>     | <b>3.95</b>     | <b>3.47</b>  | <b>100.00</b> |

สถิติคดีควบคุมและสอดส่องจำแนกตามฐานความผิดของสำนักงานคุมประพฤติทั่วประเทศ ปีงบประมาณ พ.ศ. 2561 (1 ตุลาคม 2560 - 30 กันยายน 2561)

| ฐานความผิด        | เกี่ยวกับทรัพย์สิน | เชื่อมโยงกับอาชญากรรมและเพศ | เกี่ยวกับเอกสาร | ข้อบกพร่อง   | ต่อเจ้าหน้าที่ | ต่อชีวิตและร่างกาย | ต่อเสรีภาพ  | การพนัน     | จราจร         | พ.ร.บ. ป่าไม้ | พ.ร.บ. ยาเสพติด | พ.ร.บ. คุ้มครอง | พ.ร.บ. อาวุธปืน | พ.ร.บ. อื่นๆ | รวม            |
|-------------------|--------------------|-----------------------------|-----------------|--------------|----------------|--------------------|-------------|-------------|---------------|---------------|-----------------|-----------------|-----------------|--------------|----------------|
| ปีงบประมาณ        |                    |                             |                 |              |                |                    |             |             |               |               |                 |                 |                 |              |                |
| คุมประพฤติผู้ใหญ่ | 5,349              | 757                         | 496             | 7,025        | 1,445          | 4,255              | 118         | 451         | 61,299        | 1,051         | 80,599          | 63              | 4,211           | 2,200        | 170,648        |
| ร้อยละ            | 3.13               | 0.44                        | 0.29            | 4.12         | 0.85           | 2.49               | 0.07        | 0.26        | 35.92         | 0.62          | 47.23           | 0.04            | 2.47            | 1.29         | 100.00         |
| พักการลงโทษ       | 232                | 76                          | 22              | 5            | 6              | 564                | 6           | 1           | -             | 48            | 3,567           | 2               | 36              | 15           | 4,624          |
| ร้อยละ            | 5.02               | 1.64                        | 0.48            | 0.11         | 0.13           | 12.20              | 0.13        | 0.02        | 0.00          | 1.04          | 77.14           | 0.04            | 0.78            | 0.32         | 100.00         |
| ลดวันต้องโทษ      | 975                | 272                         | 48              | 30           | 32             | 847                | 19          | 1           | 3             | 166           | 8,873           | 1               | 133             | 34           | 11,483         |
| ร้อยละ            | 8.49               | 2.37                        | 0.42            | 0.26         | 0.28           | 7.38               | 0.17        | 0.01        | 0.03          | 1.45          | 77.27           | 0.01            | 1.16            | 0.30         | 100.00         |
| เด็กและเยาวชน     | 659                | 265                         | 2               | 93           | 69             | 433                | 23          | 10          | 134           | 6             | 2,060           | 5               | 207             | 32           | 4,044          |
| ร้อยละ            | 16.30              | 6.55                        | 0.05            | 2.30         | 1.71           | 10.71              | 0.57        | 0.25        | 3.31          | 0.15          | 50.94           | 0.12            | 5.12            | 0.79         | 100.00         |
| <b>รวมทั้งรวม</b> | <b>7,215</b>       | <b>1,370</b>                | <b>568</b>      | <b>7,153</b> | <b>1,552</b>   | <b>6,099</b>       | <b>166</b>  | <b>463</b>  | <b>61,436</b> | <b>1,271</b>  | <b>95,099</b>   | <b>71</b>       | <b>4,587</b>    | <b>2,281</b> | <b>190,799</b> |
| <b>ร้อยละ</b>     | <b>3.78</b>        | <b>0.72</b>                 | <b>0.30</b>     | <b>3.75</b>  | <b>0.81</b>    | <b>3.20</b>        | <b>0.09</b> | <b>0.24</b> | <b>32.20</b>  | <b>0.67</b>   | <b>49.84</b>    | <b>0.04</b>     | <b>2.40</b>     | <b>1.20</b>  | <b>100.00</b>  |

งานสืบเสาะและพินิจ ของสำนักงานคุมประพฤติทั่วประเทศ จำแนกตามสัญชาติ

ประจำปีงบประมาณ พ.ศ. 2561 (1 ต.ค. 2560 - 30 ก.ย. 2561)

| ภารกิจ       | สัญชาติ |         |            |        |         |        |
|--------------|---------|---------|------------|--------|---------|--------|
|              | ไทย     | อาเซียน | ไร้สัญชาติ | อื่น ๆ | ไม่ระบุ | รวม    |
| ผู้ใหญ่      | 40,949  | 451     | 70         | 182    | 100     | 41,752 |
| พักการลงโทษ  | 13,038  | 5       | 17         | 7      | 26      | 13,093 |
| ลดวันต้องโทษ | 16,446  | 8       | 15         | 6      | 36      | 16,511 |
| รวม          | 70,433  | 464     | 102        | 195    | 162     | 71,356 |

งานควบคุมและสอดส่อง ของสำนักงานคุมประพฤติทั่วประเทศ จำแนกตามสัญชาติ

ประจำปีงบประมาณ พ.ศ. 2561 (1 ต.ค. 2560 - 30 ก.ย. 2561)

| ภารกิจ        | สัญชาติ |         |            |        |         |         |
|---------------|---------|---------|------------|--------|---------|---------|
|               | ไทย     | อาเซียน | ไร้สัญชาติ | อื่น ๆ | ไม่ระบุ | รวม     |
| ผู้ใหญ่       | 167,939 | 926     | 245        | 198    | 1,340   | 170,648 |
| เด็กและเยาวชน | 4,013   | 12      | 4          | 1      | 14      | 4,044   |
| พักการลงโทษ   | 4,617   | -       | 1          | 1      | 5       | 4,624   |
| ลดวันต้องโทษ  | 11,450  | 2       | 23         | 3      | 5       | 11,483  |
| รวม           | 188,019 | 940     | 273        | 203    | 1,364   | 190,799 |

งานสืบเสาะและพินิจ ของสำนักงานคุมประพฤติทั่วประเทศ จำแนกตามอาชีพ  
ประจำปีงบประมาณ พ.ศ. 2561 (1 ต.ค. 2560 - 30 ก.ย. 2561)

| ภารกิจ       | อาชีพ   |        |                           |         |                       |         |                              |        |        |
|--------------|---------|--------|---------------------------|---------|-----------------------|---------|------------------------------|--------|--------|
|              | เกษตรกร | ค้าขาย | ข้าราชการ/<br>รัฐวิสาหกิจ | ว่างงาน | นักเรียน/<br>นักศึกษา | รับจ้าง | พนักงาน<br>บริษัท/<br>โรงงาน | อื่น ๆ | รวม    |
| ผู้ใหญ่      | 5,165   | 3,687  | 1,578                     | 3,018   | 990                   | 21,011  | 2,883                        | 3,420  | 41,752 |
| ร้อยละ       | 12.37   | 8.83   | 3.78                      | 7.23    | 2.37                  | 50.32   | 6.91                         | 8.19   | 100.00 |
| พักการลงโทษ  | 2,066   | 1,329  | 252                       | 501     | 329                   | 7,217   | 643                          | 756    | 13,093 |
| ร้อยละ       | 15.78   | 10.15  | 1.92                      | 3.83    | 2.51                  | 55.12   | 4.91                         | 5.77   | 100.00 |
| ลดวันต้องโทษ | 2,245   | 1,566  | 169                       | 831     | 267                   | 9,938   | 707                          | 788    | 16,511 |
| ร้อยละ       | 13.60   | 9.48   | 1.02                      | 5.03    | 1.62                  | 60.19   | 4.28                         | 4.77   | 100.00 |
| รวม          | 9,476   | 6,582  | 1,999                     | 4,350   | 1,586                 | 38,166  | 4,233                        | 4,964  | 71,356 |
| ร้อยละ       | 13.28   | 9.22   | 2.80                      | 6.10    | 2.22                  | 53.49   | 5.93                         | 6.96   | 100.00 |

งานควบคุมและสอดส่อง ของสำนักงานคุมประพฤติทั่วประเทศ จำแนกตามอาชีพ  
ประจำปีงบประมาณ พ.ศ. 2561 (1 ต.ค. 2560 - 30 ก.ย. 2561)

| ภารกิจ        | อาชีพ   |        |                           |         |                       |         |                              |        |         |
|---------------|---------|--------|---------------------------|---------|-----------------------|---------|------------------------------|--------|---------|
|               | เกษตรกร | ค้าขาย | ข้าราชการ/<br>รัฐวิสาหกิจ | ว่างงาน | นักเรียน/<br>นักศึกษา | รับจ้าง | พนักงาน<br>บริษัท/<br>โรงงาน | อื่น ๆ | รวม     |
| ผู้ใหญ่       | 23,274  | 11,239 | 4,652                     | 7,266   | 6,023                 | 92,273  | 16,183                       | 9,738  | 170,648 |
| ร้อยละ        | 13.64   | 6.59   | 2.73                      | 4.26    | 3.53                  | 54.07   | 9.48                         | 5.71   | 100.00  |
| เด็กและเยาวชน | 241     | 165    | 17                        | 373     | 1,398                 | 1,653   | 92                           | 105    | 4,044   |
| ร้อยละ        | 5.96    | 4.08   | 0.42                      | 9.22    | 34.57                 | 40.88   | 2.27                         | 2.60   | 100.00  |
| พักการลงโทษ   | 824     | 570    | 115                       | 121     | 138                   | 2,356   | 233                          | 267    | 4,624   |
| ร้อยละ        | 17.82   | 12.33  | 2.49                      | 2.62    | 2.98                  | 50.95   | 5.04                         | 5.77   | 100.00  |
| ลดวันต้องโทษ  | 1,844   | 1,330  | 125                       | 550     | 174                   | 6,360   | 499                          | 601    | 11,483  |
| ร้อยละ        | 16.06   | 11.58  | 1.09                      | 4.79    | 1.52                  | 55.39   | 4.35                         | 5.23   | 100.00  |
| รวม           | 26,183  | 13,304 | 4,909                     | 8,310   | 7,733                 | 102,642 | 17,007                       | 10,711 | 190,799 |
| ร้อยละ        | 13.72   | 6.97   | 2.57                      | 4.36    | 4.05                  | 53.80   | 8.91                         | 5.61   | 100.00  |

ผลการดำเนินงานของสำนักงานคุมประพฤติ 10 อันดับแรก  
ปีงบประมาณ พ.ศ. 2561 (1 ตุลาคม 2560 - 30 กันยายน 2561)

งานสืบเสาะและพินิจ

| ลำดับที่ | สำนักงาน     | จำนวน |
|----------|--------------|-------|
| 1        | ชลบุรี       | 1,888 |
| 2        | เชียงใหม่    | 1,708 |
| 3        | สมุทรปราการ  | 1,442 |
| 4        | กทม.7        | 1,347 |
| 5        | เลย          | 1,305 |
| 6        | ขอนแก่น      | 1,267 |
| 7        | นครปฐม       | 1,254 |
| 8        | พิษณุโลก     | 1,251 |
| 9        | สุราษฎร์ธานี | 1,224 |
| 10       | ร้อยเอ็ด     | 1,222 |

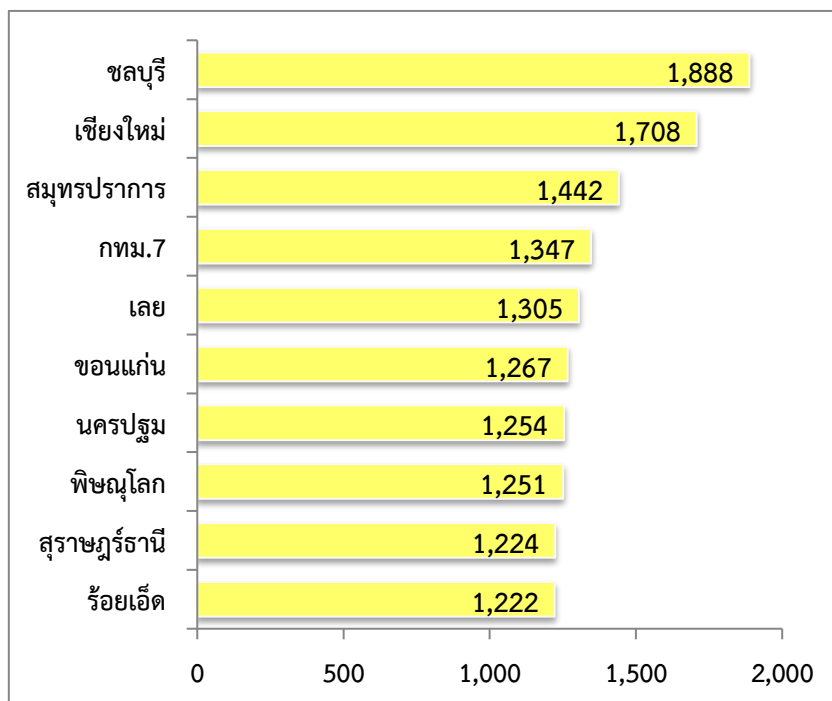

งานควบคุมและสอดส่อง

| ลำดับที่ | สำนักงาน      | จำนวน |
|----------|---------------|-------|
| 1        | อุบลราชธานี   | 9,547 |
| 2        | ชลบุรี        | 7,351 |
| 3        | เชียงใหม่     | 4,905 |
| 4        | นครศรีธรรมราช | 4,353 |
| 5        | สุรินทร์      | 4,349 |
| 6        | สมุทรปราการ   | 4,187 |
| 7        | นครพนม        | 3,873 |
| 8        | กทม.2         | 3,852 |
| 9        | สกลนคร        | 3,556 |
| 10       | นนทบุรี       | 3,395 |

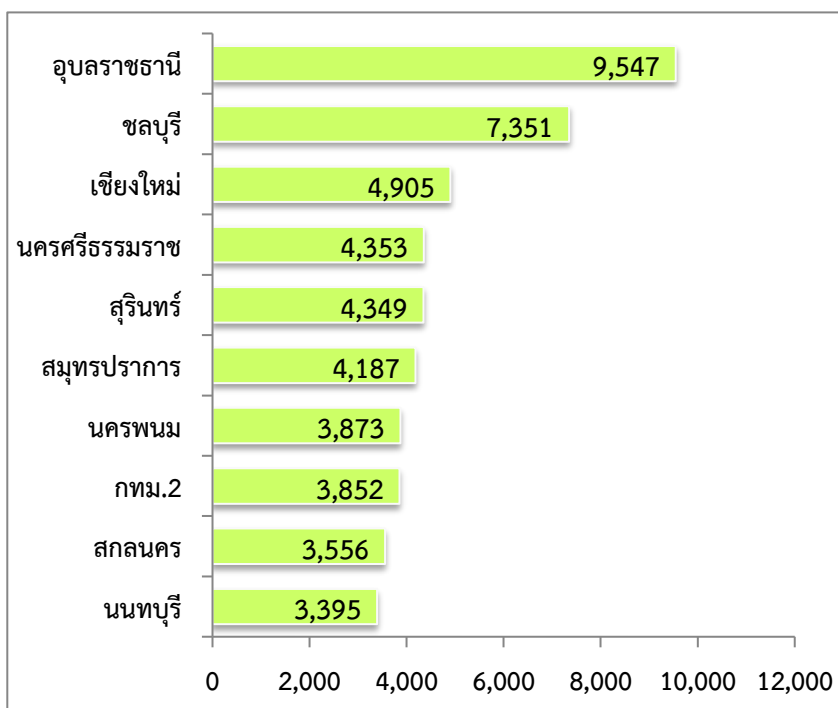



ผลการดำเนินงานของสำนักงานคุมประพฤติทั่วประเทศ  
ปีงบประมาณ พ.ศ. 2561 (1 ตุลาคม 2560 - 30 กันยายน 2561)

ผลคุมความประพฤติเสร็จไป

| ผลคุมฯเสร็จไป     | จำนวน          | ร้อยละ       |
|-------------------|----------------|--------------|
| พ้นคุมด้วยดี      | 135,875        | 83.69        |
| ผิดเงื่อนไข       | 26,489         | 16.31        |
| อื่น ๆ            | 2,617          |              |
| <b>รวมทั้งหมด</b> | <b>164,981</b> | <b>100.0</b> |

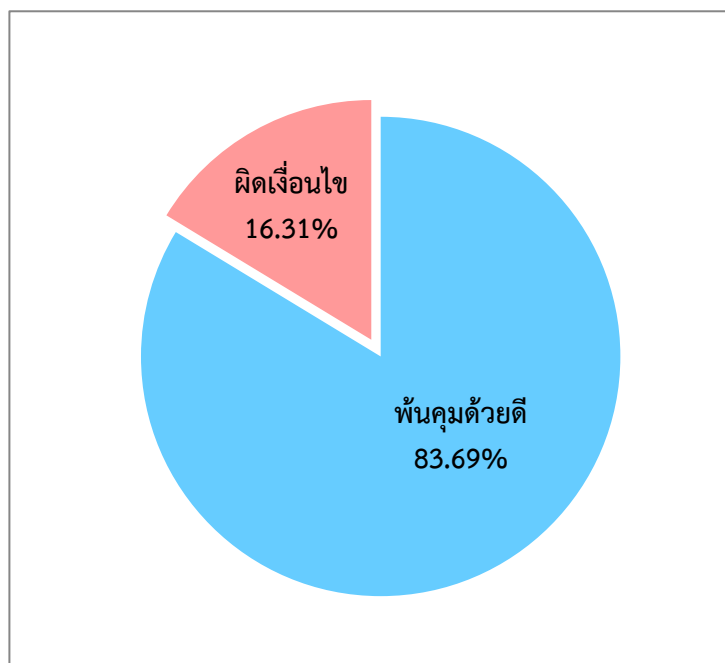

อยู่ระหว่างคุมประพฤติ

| อยู่ระหว่างฯ      | จำนวน          | ร้อยละ       |
|-------------------|----------------|--------------|
| ผู้ใหญ่           | 195,012        | 91.36        |
| เด็ก              | 6,479          | 3.04         |
| พักการลงโทษ       | 5,642          | 2.64         |
| ลดวันต้องโทษ      | 6,311          | 2.96         |
| <b>รวมทั้งหมด</b> | <b>213,444</b> | <b>100.0</b> |

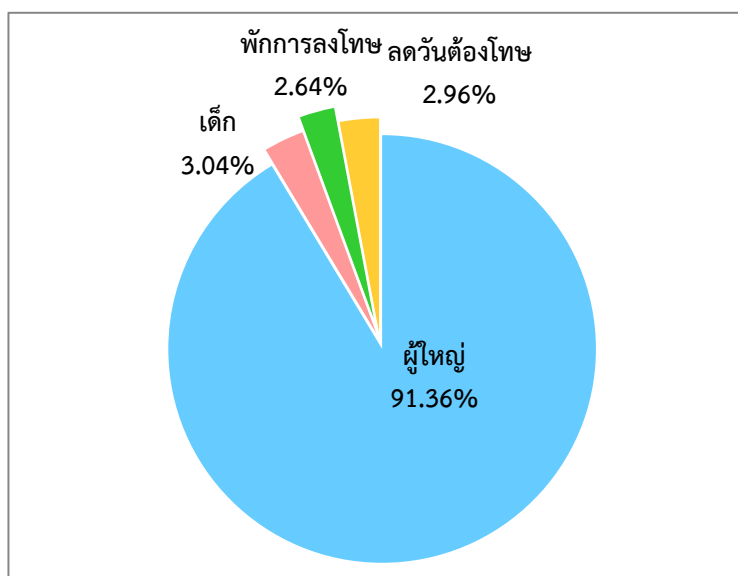

\* ข้อมูล ณ 30 ก.ย. 2561

ผลการดำเนินงานของสำนักงานคุมประพฤติทั่วประเทศ  
ปีงบประมาณ พ.ศ. 2561 (1 ตุลาคม 2560 - 30 กันยายน 2561)

งานตรวจพิสูจน์

1. จำแนกตามเพศ

| เพศ        | จำนวน   | ร้อยละ |
|------------|---------|--------|
| ชาย        | 114,749 | 89.91  |
| หญิง       | 12,878  | 10.09  |
| รวมทั้งหมด | 127,627 | 100.00 |

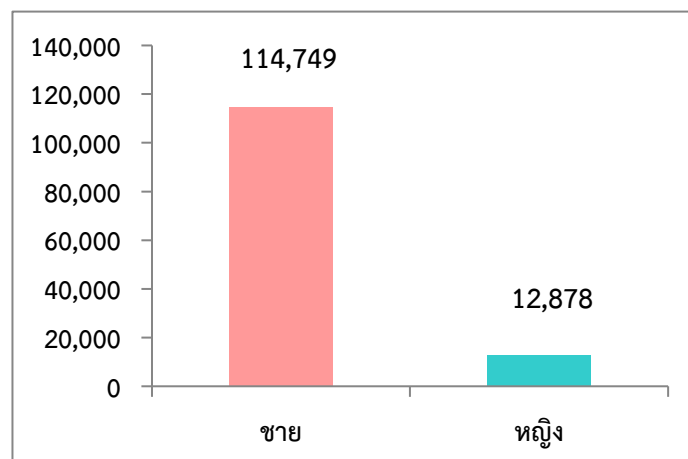

2. จำแนกตามช่วงอายุ

| ช่วงอายุ       | จำนวน   | ร้อยละ |
|----------------|---------|--------|
| น้อยกว่า 18 ปี | 5,343   | 4.10   |
| 18 - 24 ปี     | 40,394  | 31.70  |
| มากกว่า 24 ปี  | 81,890  | 64.20  |
| รวมทั้งหมด     | 127,627 | 100.00 |

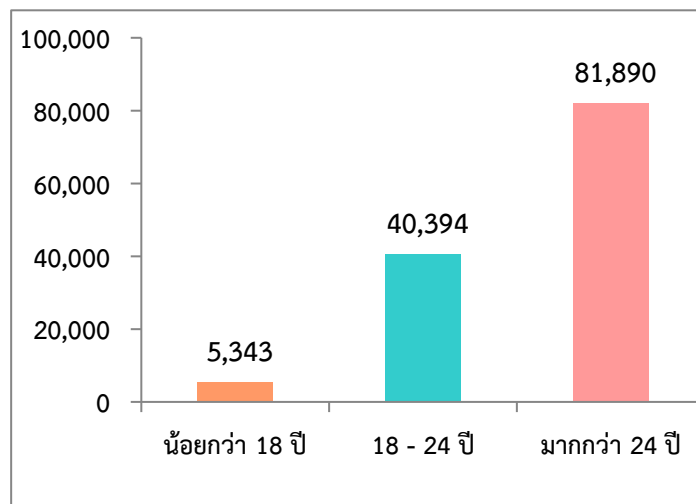

3. จำแนกตามฐานความความผิด

| ฐานความผิด                      | จำนวน   | ร้อยละ |
|---------------------------------|---------|--------|
| เสพ                             | 107,021 | 83.85  |
| เสพและมีไว้ครอบครอง             | 18,104  | 14.19  |
| เสพและมีไว้ครอบครองเพื่อจำหน่าย | 1,655   | 1.30   |
| เสพและจำหน่าย                   | 847     | 0.66   |
| รวมทั้งหมด                      | 127,627 | 100.00 |

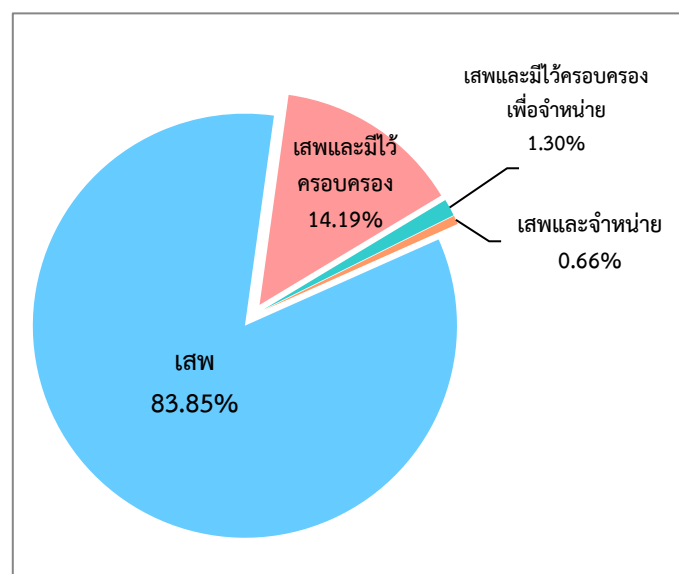

## งานตรวจพิสูจน์

## 4. จำแนกตามชนิดยาเสพติด

| ชนิดยาเสพติด | จำนวน   | ร้อยละ |
|--------------|---------|--------|
| เฮโรอีน      | 453     | 0.35   |
| ยาบ้า        | 120,446 | 94.37  |
| เอ็กซ์ตาซี   | 59      | 0.05   |
| โคเคน        | 4       | 0.00   |
| ฝิ่น         | 238     | 0.19   |
| กัญชา        | 3,268   | 2.56   |
| สารระเหย     | 970     | 0.76   |
| เคตามีน      | 7       | 0.01   |
| กระท่อม      | -       | 0.00   |
| มอร์ฟิน      | 30      | 0.02   |
| ไอซ์         | 2,152   | 1.69   |
| รวมทั้งหมด   | 127,627 | 100.00 |

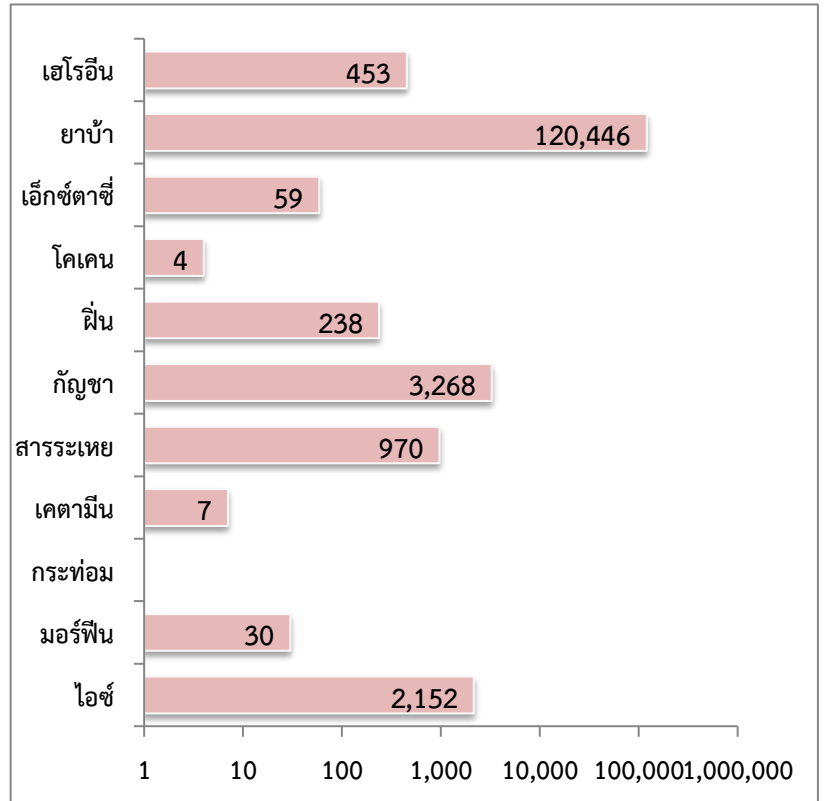

## ผลการดำเนินงานของสำนักงานคุมประพฤติ 10 อันดับแรก

| ลำดับที่ | สำนักงาน    | จำนวน |
|----------|-------------|-------|
| 1        | ชลบุรี      | 6,867 |
| 2        | อุบลราชธานี | 5,775 |
| 3        | ราชบุรี     | 4,121 |
| 4        | กทม.4       | 3,712 |
| 5        | สุรินทร์    | 3,364 |
| 6        | กทม.2       | 3,224 |
| 7        | เชียงใหม่   | 3,076 |
| 8        | ระยอง       | 2,938 |
| 9        | นครปฐม      | 2,801 |
| 10       | กทม.3       | 2,724 |

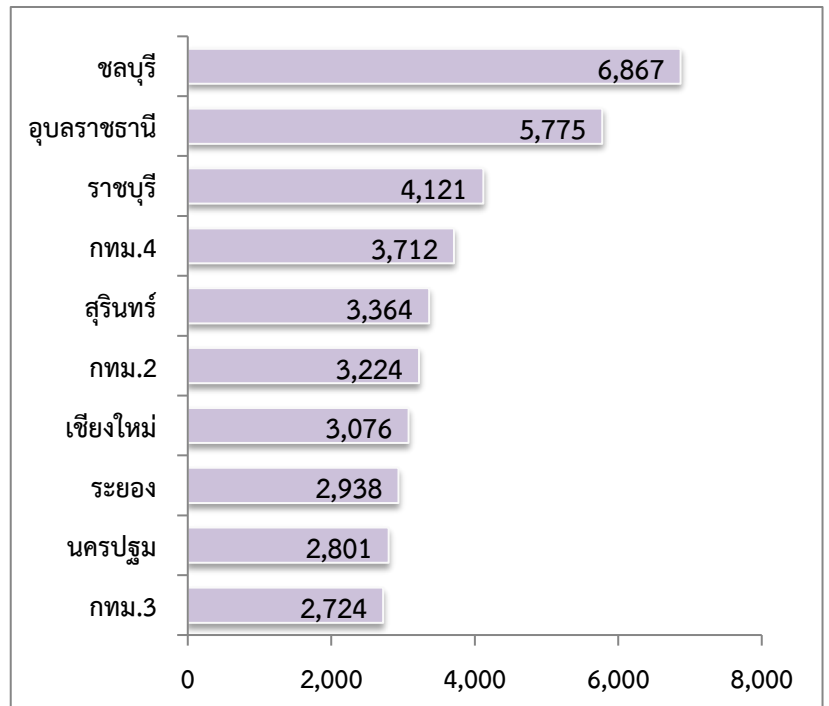

งานตรวจพิสูจน์ ของสำนักงานคุมประพฤติทั่วประเทศ จำแนกตามสัญชาติ  
ปีงบประมาณ พ.ศ. 2561 (1 ตุลาคม 2560 - 30 กันยายน 2561)

| สัญชาติ    | จำนวน   | ร้อยละ |
|------------|---------|--------|
| ไทย        | 124,549 | 97.59  |
| อาเซียน    | 2,400   | 1.88   |
| ไร้สัญชาติ | 439     | 0.34   |
| อื่น ๆ     | 117     | 0.09   |
| ไม่ระบุ    | 122     | 0.10   |
| รวม        | 127,627 | 100.00 |

งานตรวจพิสูจน์ ของสำนักงานคุมประพฤติทั่วประเทศ จำแนกตามอาชีพ  
ปีงบประมาณ พ.ศ. 2561 (1 ตุลาคม 2560 - 30 กันยายน 2561)

| อาชีพ                 | จำนวน   | ร้อยละ |
|-----------------------|---------|--------|
| เกษตรกร               | 11,356  | 8.90   |
| ค้าขาย                | 5,433   | 4.26   |
| ข้าราชการ/รัฐวิสาหกิจ | 1,122   | 0.88   |
| ว่างงาน               | 14,106  | 11.05  |
| นักเรียน/นักศึกษา     | 2,241   | 1.76   |
| รับจ้าง               | 82,462  | 64.61  |
| พนักงานบริษัท/โรงงาน  | 5,599   | 4.39   |
| อื่น ๆ                | 5,308   | 4.16   |
| รวม                   | 127,627 | 100.00 |

ผลการดำเนินงานของสำนักงานคุมประพฤติทั่วประเทศ  
ปีงบประมาณ พ.ศ. 2561 (1 ตุลาคม 2560 - 30 กันยายน 2561)

งานฟื้นฟู

1. จำแนกตามเพศ

| เพศ        | จำนวน   | ร้อยละ |
|------------|---------|--------|
| ชาย        | 105,459 | 89.78  |
| หญิง       | 12,006  | 10.22  |
| รวมทั้งหมด | 117,465 | 100    |

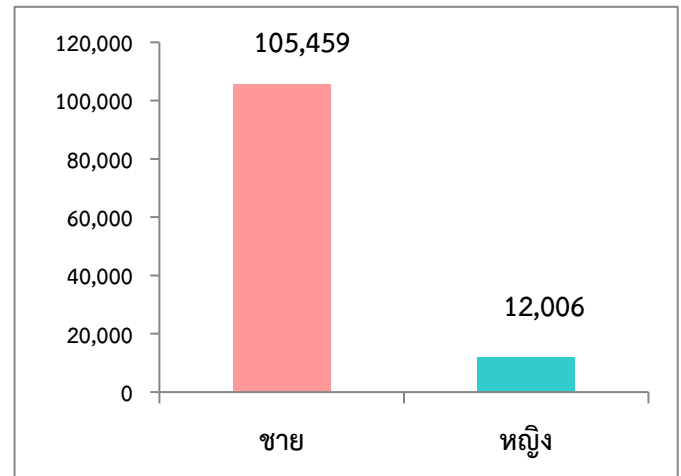

2. จำแนกตามช่วงอายุ

| ช่วงอายุ       | จำนวน   | ร้อยละ |
|----------------|---------|--------|
| น้อยกว่า 18 ปี | 4,961   | 4.22   |
| 18 - 24 ปี     | 37,073  | 31.56  |
| มากกว่า 24 ปี  | 75,431  | 64.22  |
| รวมทั้งหมด     | 117,465 | 100    |

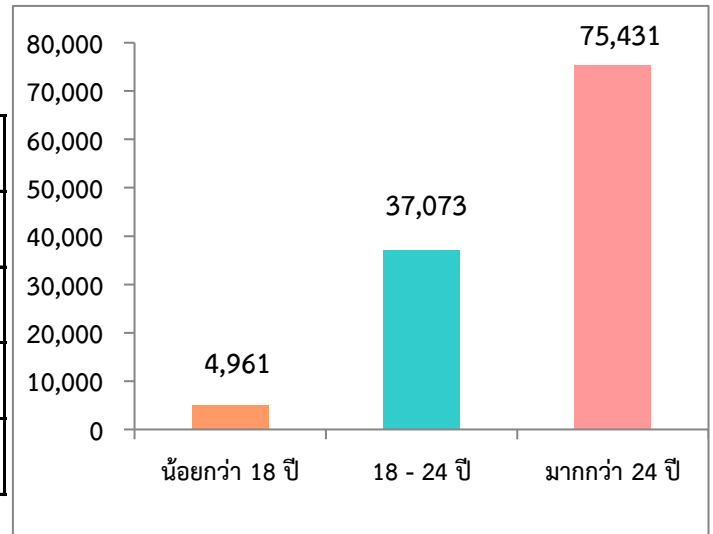

3. จำแนกตามฐานความความผิด

| ฐานความผิด                      | จำนวน   | ร้อยละ |
|---------------------------------|---------|--------|
| เสพ                             | 98,160  | 83.57  |
| เสพและมีไว้ครอบครอง             | 16,889  | 14.38  |
| เสพและมีไว้ครอบครองเพื่อจำหน่าย | 1,582   | 1.35   |
| เสพและจำหน่าย                   | 834     | 0.71   |
| รวมทั้งหมด                      | 117,465 | 100    |

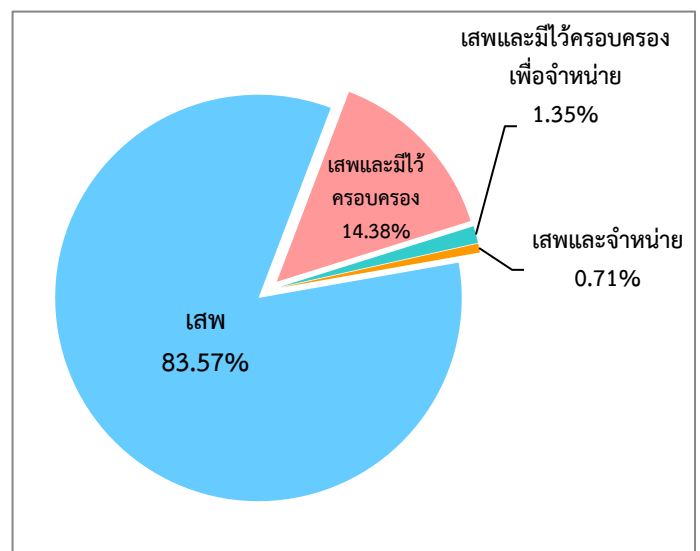

## งานฟื้นฟู

## 4. จำแนกตามชนิดยาเสพติด

| ชนิดยาเสพติด      | จำนวน          | ร้อยละ        |
|-------------------|----------------|---------------|
| เฮโรอีน           | 390            | 0.33          |
| ยาบ้า             | 110,615        | 94.17         |
| เอ็กซ์ตาซี        | 49             | 0.04          |
| โคเคน             | 2              | 0.00          |
| ฝิ่น              | 211            | 0.18          |
| กัญชา             | 3,192          | 2.72          |
| สารระเหย          | 1,005          | 0.86          |
| เคตามีน           | -              | 0.00          |
| กระท่อม           | -              | 0.00          |
| มอร์ฟีน           | 32             | 0.03          |
| ไอซ์              | 1,969          | 1.68          |
| <b>รวมทั้งหมด</b> | <b>117,465</b> | <b>100.00</b> |

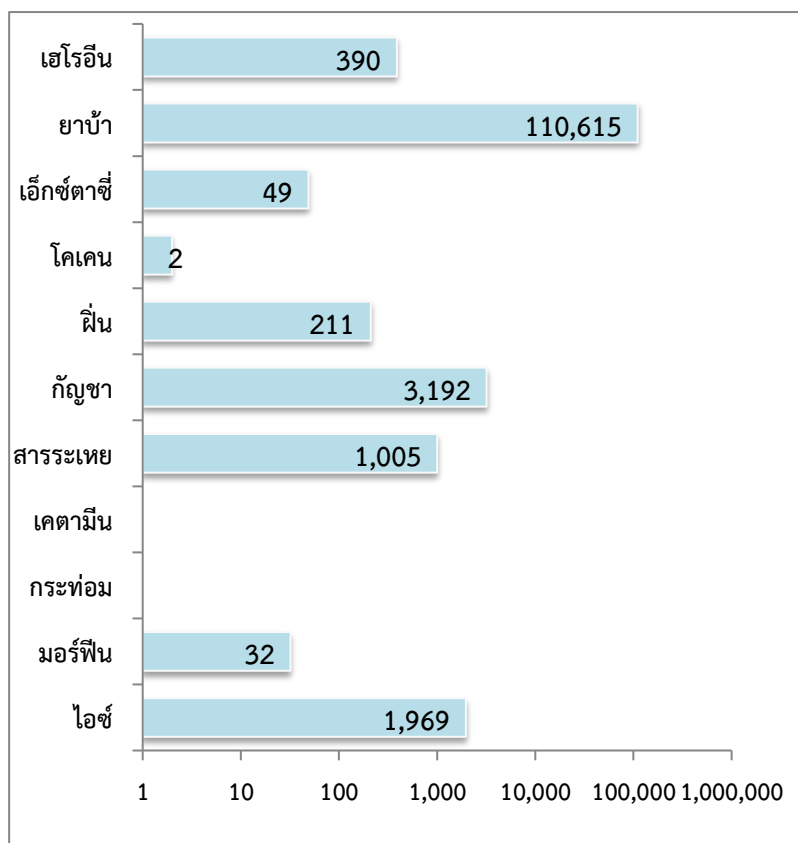

## 5. จำแนกตามผลการวินิจฉัยของคณะกรรมการฯ

| ผลการวินิจฉัยของคณะกรรมการฯ | จำนวน          | ร้อยละ       |
|-----------------------------|----------------|--------------|
| <b>ควบคุมตัว</b>            | <b>25,796</b>  | <b>21.96</b> |
| - เข้มงวด                   | 2,447          |              |
| - ไม่เข้มงวด                | 23,349         |              |
| <b>ไม่ควบคุมตัว</b>         | <b>91,669</b>  | <b>78.04</b> |
| - โปรแกรมคุมประพฤติ         | 374            |              |
| - ผู้ป่วยใน                 | 195            |              |
| - ผู้ป่วยนอก                | 91,070         |              |
| - อื่น ๆ                    | 30             |              |
| <b>รวมทั้งหมด</b>           | <b>117,465</b> | <b>100.0</b> |

## งานฟื้นฟูฯ

## ผลการดำเนินงานของสำนักงานคุมประพฤติ 10 อันดับแรก

| ลำดับที่ | สำนักงาน    | จำนวน |
|----------|-------------|-------|
| 1        | ชลบุรี      | 6,088 |
| 2        | อุบลราชธานี | 5,433 |
| 3        | ราชบุรี     | 3,868 |
| 4        | กทม.4       | 3,415 |
| 5        | สุรินทร์    | 3,115 |
| 6        | กทม.2       | 2,988 |
| 7        | เชียงใหม่   | 2,899 |
| 8        | ระยอง       | 2,676 |
| 9        | กทม.3       | 2,662 |
| 10       | นครปฐม      | 2,581 |

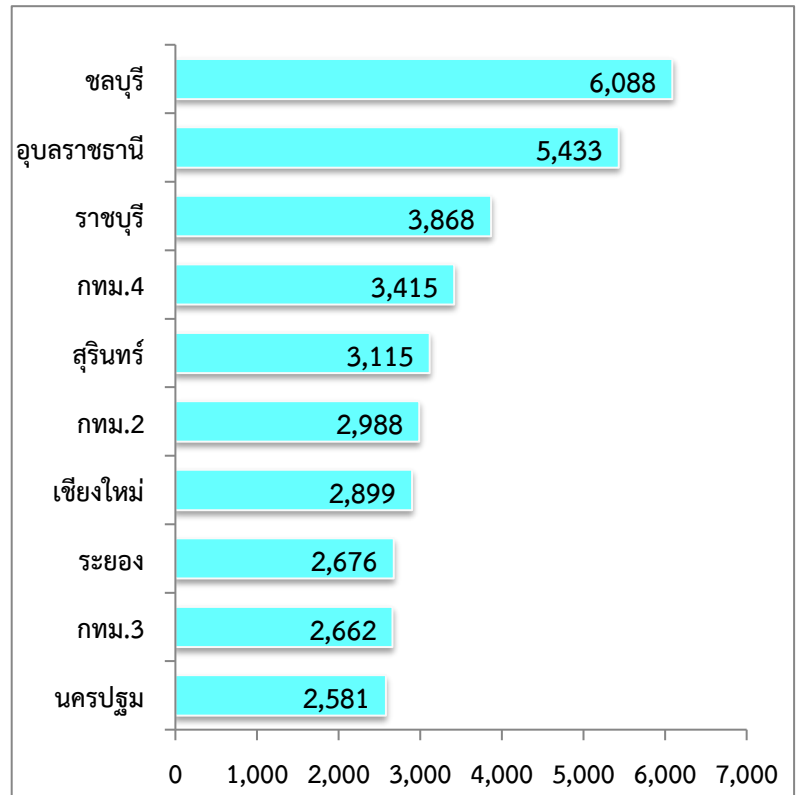

## 6. ผลการฟื้นฟูฯ ที่เสนอต่อคณะอนุกรรมการฯ

| ผลการฟื้นฟูฯ | จำนวน   | ร้อยละ |
|--------------|---------|--------|
| พอใจ         | 68,869  | 58.73  |
| ไม่พอใจ      | 48,392  | 41.27  |
| อื่น ๆ       | 11,592  |        |
| รวมทั้งหมด   | 128,853 | 100.00 |

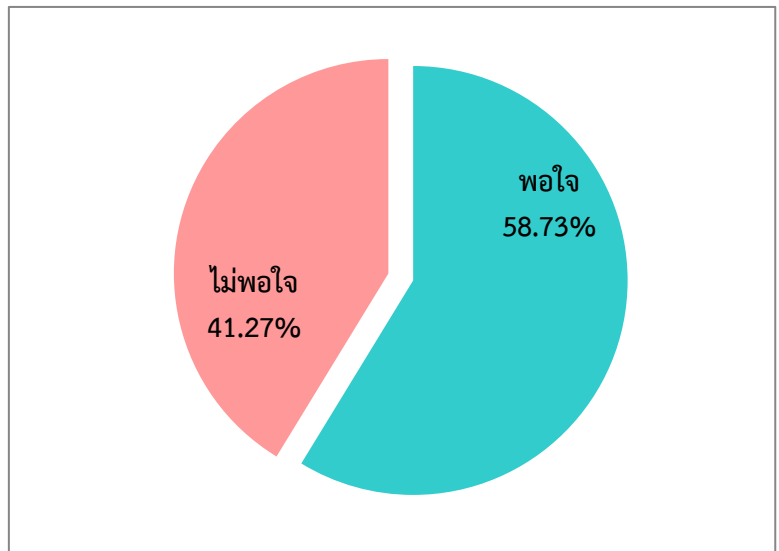

7. อยู่ระหว่างการฟื้นฟูฯ จำนวน 165,680 ราย

\* ข้อมูล ณ 30 ก.ย. 2561

งานฟื้นฟูฯ ของสำนักงานคุมประพฤติทั่วประเทศ จำแนกตามสัญชาติ  
ปีงบประมาณ พ.ศ. 2561 (1 ตุลาคม 2560 - 30 กันยายน 2561)

| สัญชาติ    | จำนวน   | ร้อยละ |
|------------|---------|--------|
| ไทย        | 114,817 | 97.75  |
| อาเซียน    | 2,134   | 1.82   |
| ไร้สัญชาติ | 394     | 0.34   |
| อื่น ๆ     | 101     | 0.09   |
| ไม่ระบุ    | 19      | 0.02   |
| รวม        | 117,465 | 100.00 |

งานฟื้นฟูฯ ของสำนักงานคุมประพฤติทั่วประเทศ จำแนกตามอาชีพ  
ปีงบประมาณ พ.ศ. 2561 (1 ตุลาคม 2560 - 30 กันยายน 2561)

| อาชีพ                 | จำนวน   | ร้อยละ |
|-----------------------|---------|--------|
| เกษตรกร               | 11,062  | 9.42   |
| ค้าขาย                | 5,225   | 4.45   |
| ข้าราชการ/รัฐวิสาหกิจ | 1,014   | 0.86   |
| ว่างงาน               | 11,392  | 9.70   |
| นักเรียน/นักศึกษา     | 2,146   | 1.83   |
| รับจ้าง               | 76,607  | 65.22  |
| พนักงานบริษัท/โรงงาน  | 5,004   | 4.26   |
| อื่น ๆ                | 5,015   | 4.27   |
| รวม                   | 117,465 | 100.00 |



ผลการดำเนินงานด้านงานคุมประพฤติ งานฟื้นฟูฯ ของสำนักงานคุมประพฤติทั่วประเทศ  
ประจำปีงบประมาณ พ.ศ. 2561 (1 ตุลาคม 2560 - 30 กันยายน 2561)

| สำนักงาน           | ปริมาณคดี    |               |                 |              |               |               |
|--------------------|--------------|---------------|-----------------|--------------|---------------|---------------|
|                    | สืบเสาะ      | สอดส่อง       | ตรวจ<br>พิสูจน์ | ฟื้นฟูฯ      |               |               |
|                    |              |               |                 | ควบ          | ไม่ควบ        | รวม           |
| กทม.1              | 548          | 1,312         | 2,529           | 305          | 1,942         | 2,247         |
| กทม.2              | 409          | 3,852         | 3,224           | 721          | 2,267         | 2,988         |
| กทม.3              | 384          | 978           | 2,724           | 246          | 2,416         | 2,662         |
| กทม.4              | 881          | 2,663         | 3,712           | 576          | 2,839         | 3,415         |
| กทม.5              | 244          | 805           | 1,326           | 594          | 586           | 1,180         |
| กทม.6              | 335          | 602           | 909             | 140          | 664           | 804           |
| กทม.7              | 1,347        | 1,163         | 918             | 283          | 536           | 819           |
| กทม.8              | 951          | 891           | 367             | 101          | 246           | 347           |
| กทม.9              | 354          | 707           | 970             | 292          | 600           | 892           |
| กทม.10             | 463          | 467           | 396             | 140          | 237           | 377           |
| กทม.11             | -            | 717           | 205             | 48           | 156           | 204           |
| กทม.12             | 263          | 398           | 1,458           | 415          | 923           | 1,338         |
| <b>รวมกรุงเทพฯ</b> | <b>6,179</b> | <b>14,555</b> | <b>18,738</b>   | <b>3,861</b> | <b>13,412</b> | <b>17,273</b> |
| สมุทรปราการ        | 1,442        | 4,187         | 2,493           | 188          | 1,219         | 1,407         |
| อยุธยา             | 1,065        | 2,080         | 1,126           | 370          | 623           | 993           |
| นนทบุรี            | 1,051        | 3,395         | 1,481           | 186          | 1,130         | 1,316         |
| ลพบุรี             | 873          | 1,879         | 1,315           | 146          | 1,075         | 1,221         |
| ชัยบาดาล           | 222          | 668           | 612             | 44           | 548           | 592           |
| สระบุรี            | 1,053        | 2,130         | 485             | 252          | 153           | 405           |
| อ่างทอง            | 422          | 927           | 326             | 162          | 129           | 291           |
| ปทุมธานี           | 478          | 1,479         | 1,427           | 674          | 562           | 1,236         |
| ธัญบุรี            | 845          | 2,284         | -               | 7            | 3             | 10            |
| สิงห์บุรี          | 237          | 772           | 142             | 53           | 75            | 128           |
| ชัยนาท             | 341          | 718           | 368             | 155          | 173           | 328           |
| <b>รวมภาค 1</b>    | <b>8,029</b> | <b>20,519</b> | <b>9,775</b>    | <b>2,237</b> | <b>5,690</b>  | <b>7,927</b>  |
| ชลบุรี             | 1,888        | 7,351         | 6,867           | 849          | 5,239         | 6,088         |
| จันทบุรี           | 800          | 1,400         | 1,451           | 465          | 869           | 1,334         |
| ระยอง              | 743          | 3,062         | 2,938           | 438          | 2,238         | 2,676         |
| นครนายก            | 334          | 1,203         | 1,396           | 517          | 835           | 1,352         |
| ฉะเชิงเทรา         | 828          | 1,941         | 2,366           | 678          | 1,627         | 2,305         |
| ปราจีนบุรี         | 378          | 680           | 976             | 452          | 490           | 942           |
| กบินทร์บุรี        | 329          | 605           | 857             | 454          | 386           | 840           |

| สำนักงาน        | ปริมาณคดี    |               |                 |              |               |               |
|-----------------|--------------|---------------|-----------------|--------------|---------------|---------------|
|                 | สืบเสาะ      | สอดส่อง       | ตรวจ<br>พิสูจน์ | ฟื้นฟูฯ      |               |               |
|                 |              |               |                 | ควบ          | ไม่ควบ        | รวม           |
| ตราด            | 182          | 540           | 511             | 212          | 264           | 476           |
| สระแก้ว         | 660          | 983           | 1,568           | 748          | 761           | 1,509         |
| <b>รวมภาค 2</b> | <b>6,142</b> | <b>17,765</b> | <b>18,930</b>   | <b>4,813</b> | <b>12,709</b> | <b>17,522</b> |
| อุบลราชธานี     | 1,069        | 9,547         | 5,775           | 93           | 5,340         | 5,433         |
| เดชอุดม         | 446          | 734           | 1,607           | 67           | 1,520         | 1,587         |
| นครราชสีมา      | 1,077        | 2,922         | 1,708           | 374          | 1,256         | 1,630         |
| สีกะ            | 413          | 1,758         | 918             | 246          | 656           | 902           |
| บัวใหญ่         | 280          | 842           | 624             | 83           | 514           | 597           |
| พิมาย           | 157          | 565           | 387             | 67           | 282           | 349           |
| สุรินทร์        | 816          | 4,349         | 3,364           | 355          | 2,760         | 3,115         |
| บุรีรัมย์       | 736          | 1,530         | 1,759           | 380          | 1,240         | 1,620         |
| นางรอง          | 347          | 1,066         | 1,262           | 274          | 995           | 1,269         |
| ศรีสะเกษ        | 622          | 1,770         | 2,512           | 263          | 2,102         | 2,365         |
| กันทรลักษ์      | 324          | 971           | 1,017           | 119          | 829           | 948           |
| ยโสธร           | 442          | 1,179         | 2,119           | 844          | 1,267         | 2,111         |
| อำนาจเจริญ      | 494          | 2,021         | 1,273           | 97           | 1,109         | 1,206         |
| ชัยภูมิ         | 659          | 1,390         | 2,041           | 378          | 1,570         | 1,948         |
| ภูเขียว         | 436          | 1,033         | 1,699           | 121          | 1,342         | 1,463         |
| <b>รวมภาค 3</b> | <b>8,318</b> | <b>31,677</b> | <b>28,065</b>   | <b>3,761</b> | <b>22,782</b> | <b>26,543</b> |
| อุดรธานี        | 1,195        | 2,588         | 652             | 259          | 315           | 574           |
| ขอนแก่น         | 1,267        | 2,061         | 2,291           | 246          | 1,825         | 2,071         |
| ชุมแพ           | 442          | 866           | 914             | 140          | 676           | 816           |
| พล              | 269          | 1,167         | 611             | 99           | 471           | 570           |
| มหาสารคาม       | 845          | 2,392         | 825             | 101          | 665           | 766           |
| พยัคฆภูมิพิสัย  | 62           | 392           | 275             | 74           | 162           | 236           |
| สกลนคร          | 867          | 3,556         | 273             | 57           | 210           | 267           |
| ร้อยเอ็ด        | 1,222        | 2,712         | 1,532           | 207          | 1,172         | 1,379         |
| กาฬสินธุ์       | 1,142        | 1,786         | 722             | 201          | 463           | 664           |
| มุกดาหาร        | 362          | 1,519         | 1,665           | 301          | 1,347         | 1,648         |
| บึงกาฬ          | 208          | 1,302         | 893             | 121          | 748           | 869           |
| หนองบัวลำภู     | 391          | 1,210         | 70              | 9            | 59            | 68            |
| นครพนม          | 467          | 3,873         | 596             | 90           | 487           | 577           |

ผลการดำเนินงานด้านงานคุ้มครองพิชิต งานฟื้นฟู ของสำนักงานคุ้มครองพิชิตทั่วประเทศ  
ประจำปีงบประมาณ พ.ศ. 2561 (1 ตุลาคม 2560 - 30 กันยายน 2561)

| สำนักงาน        | ปริมาณคดี     |               |                 |              |               |               |
|-----------------|---------------|---------------|-----------------|--------------|---------------|---------------|
|                 | สืบเสาะ       | สอดส่อง       | ตรวจ<br>พิสูจน์ | ฟื้นฟู       |               |               |
|                 |               |               |                 | ควบ          | ไม่ควบ        | รวม           |
| เลย             | 1,305         | 3,083         | 600             | 72           | 532           | 604           |
| หนองคาย         | 329           | 1,244         | 2,180           | 323          | 1,811         | 2,134         |
| <b>รวมภาค 4</b> | <b>10,373</b> | <b>29,751</b> | <b>14,099</b>   | <b>2,300</b> | <b>10,943</b> | <b>13,243</b> |
| เชียงใหม่       | 1,708         | 4,905         | 3,076           | 971          | 1,928         | 2,899         |
| ฝาง             | 238           | 399           | 620             | 185          | 411           | 596           |
| ฮอด             | 244           | 640           | 244             | 82           | 155           | 237           |
| เชียงราย        | 805           | 2,364         | 2,070           | 153          | 1,652         | 1,805         |
| เทิง            | 259           | 717           | 482             | 100          | 366           | 466           |
| เวียงป่าเป้า    | 179           | 429           | 190             | 27           | 142           | 169           |
| ลำปาง           | 1,172         | 2,643         | 1,634           | 272          | 1,274         | 1,546         |
| แพร่            | 355           | 2,067         | 1,193           | 176          | 878           | 1,054         |
| พะเยา           | 293           | 854           | 909             | 80           | 757           | 837           |
| เชียงคำ         | 127           | 386           | 309             | 29           | 272           | 301           |
| แม่ฮ่องสอน      | 170           | 495           | 84              | 45           | 32            | 77            |
| ลำพูน           | 428           | 1,193         | 889             | 148          | 696           | 844           |
| น่าน            | 419           | 1,277         | 894             | 293          | 540           | 833           |
| <b>รวมภาค 5</b> | <b>6,397</b>  | <b>18,369</b> | <b>12,594</b>   | <b>2,561</b> | <b>9,103</b>  | <b>11,664</b> |
| นครสวรรค์       | 1,003         | 2,952         | 213             | 90           | 107           | 197           |
| พิษณุโลก        | 1,251         | 2,054         | 561             | 96           | 428           | 524           |
| นครไทย          | 86            | 67            | 66              | 46           | 13            | 59            |
| กำแพงเพชร       | 897           | 2,137         | 355             | 79           | 226           | 305           |
| สุโขทัย         | 427           | 664           | 240             | 115          | 102           | 217           |
| สวรรคโลก        | 236           | 394           | 125             | 45           | 38            | 83            |
| เพชรบูรณ์       | 409           | 991           | 33              | 15           | 10            | 25            |
| หล่มสัก         | 335           | 982           | 89              | 72           | 12            | 84            |
| วิเชียรบุรี     | 412           | 1,069         | 54              | 22           | 26            | 48            |
| พิจิตร          | 606           | 1,483         | 171             | 44           | 108           | 152           |
| ตาก             | 211           | 889           | 92              | 45           | 30            | 75            |
| แม่สอด          | 235           | 929           | 375             | 118          | 211           | 329           |
| อุทัยธานี       | 403           | 811           | 40              | 12           | 25            | 37            |
| อุตรดิตถ์       | 915           | 1,259         | 177             | 57           | 117           | 174           |
| <b>รวมภาค 6</b> | <b>7,426</b>  | <b>16,681</b> | <b>2,591</b>    | <b>856</b>   | <b>1,453</b>  | <b>2,309</b>  |
| นครปฐม          | 1,254         | 1,667         | 2,801           | 933          | 1,648         | 2,581         |

| สำนักงาน            | ปริมาณคดี     |                |                 |               |               |                |
|---------------------|---------------|----------------|-----------------|---------------|---------------|----------------|
|                     | สืบเสาะ       | สอดส่อง        | ตรวจ<br>พิสูจน์ | ฟื้นฟู        |               |                |
|                     |               |                |                 | ควบ           | ไม่ควบ        | รวม            |
| สุพรรณบุรี          | 838           | 2,425          | 1,589           | 830           | 601           | 1,431          |
| กาญจนบุรี           | 1,024         | 1,628          | 1,644           | 335           | 1,160         | 1,495          |
| เพชรบุรี            | 677           | 747            | 1,419           | 387           | 887           | 1,274          |
| ประจวบคีรีขันธ์     | 351           | 682            | 587             | 173           | 376           | 549            |
| หัวหิน              | 244           | 625            | 358             | 61            | 272           | 333            |
| ราชบุรี             | 951           | 1,295          | 4,121           | 623           | 3,245         | 3,868          |
| สมุทรสงคราม         | 250           | 448            | 407             | 90            | 264           | 354            |
| สมุทรสาคร           | 663           | 989            | 313             | 117           | 163           | 280            |
| <b>รวมภาค 7</b>     | <b>6,252</b>  | <b>10,506</b>  | <b>13,239</b>   | <b>3,549</b>  | <b>8,616</b>  | <b>12,165</b>  |
| นครศรีธรรมราช       | 1,083         | 4,353          | 791             | 112           | 616           | 728            |
| ทุ่งสง              | 791           | 2,651          | 116             | 33            | 69            | 102            |
| ภูเก็ต              | 854           | 1,350          | 96              | 29            | 46            | 75             |
| สุราษฎร์ธานี        | 1,224         | 3,269          | 666             | 147           | 489           | 636            |
| ไชยา                | 294           | 638            | 176             | 51            | 123           | 174            |
| สมุย                | 199           | 344            | 171             | 8             | 154           | 162            |
| ชุมพร               | 314           | 1,109          | 238             | 69            | 162           | 231            |
| หลังสวน             | 291           | 759            | 209             | 76            | 119           | 195            |
| กระบี่              | 796           | 1,882          | 62              | 24            | 29            | 53             |
| ระนอง               | 369           | 837            | 178             | 19            | 125           | 144            |
| พังงา               | 538           | 918            | 82              | 28            | 47            | 75             |
| <b>รวมภาค 8</b>     | <b>6,753</b>  | <b>18,110</b>  | <b>2,785</b>    | <b>596</b>    | <b>1,979</b>  | <b>2,575</b>   |
| สงขลา               | 1,205         | 1,256          | 2,154           | 391           | 1,636         | 2,027          |
| นาทวี               | 660           | 1,350          | 560             | 89            | 418           | 507            |
| ตรัง                | 816           | 3,250          | 96              | 43            | 39            | 82             |
| พัทลุง              | 722           | 2,547          | 164             | 117           | 29            | 146            |
| ยะลา                | 514           | 776            | 419             | 34            | 373           | 407            |
| นราธิวาส            | 539           | 1,452          | 1,625           | 121           | 1,188         | 1,309          |
| ปัตตานี             | 709           | 1,491          | 962             | 233           | 715           | 948            |
| สตูล                | 322           | 744            | 831             | 234           | 584           | 818            |
| <b>รวมภาค 9</b>     | <b>5,487</b>  | <b>12,866</b>  | <b>6,811</b>    | <b>1,262</b>  | <b>4,982</b>  | <b>6,244</b>   |
| <b>รวมภาค 1 - 9</b> | <b>65,177</b> | <b>176,244</b> | <b>108,889</b>  | <b>21,935</b> | <b>78,257</b> | <b>100,192</b> |
| <b>รวมทั้งหมด</b>   | <b>71,356</b> | <b>190,799</b> | <b>127,627</b>  | <b>25,796</b> | <b>91,669</b> | <b>117,465</b> |

## ปริมาณคดีสืบเสาะและพินิจของสำนักงานคุมประพฤติทั่วประเทศ (เรียงลำดับจากมากไปน้อย)

ประจำปีงบประมาณ พ.ศ. 2561 (1 ตุลาคม 2560 - 30 กันยายน 2561)

| สำนักงาน             | จำนวน | สำนักงาน                  | จำนวน | สำนักงาน                     | จำนวน |
|----------------------|-------|---------------------------|-------|------------------------------|-------|
| ชลบุรี               | 1,888 | นครศรีธรรมราช สาขาทุ่งสง  | 791   | กทม.9                        | 354   |
| เชียงใหม่            | 1,708 | ระยอง                     | 743   | ประจวบคีรีขันธ์              | 351   |
| สมุทรปราการ          | 1,442 | บุรีรัมย์                 | 736   | บุรีรัมย์ สาขานางรอง         | 347   |
| กทม.7                | 1,347 | พัทลุง                    | 722   | ชัยนาท                       | 341   |
| เลย                  | 1,305 | ปัตตานี                   | 709   | กทม.6                        | 335   |
| ขอนแก่น              | 1,267 | เพชรบุรี                  | 677   | เพชรบูรณ์ สาขาหล่มสัก        | 335   |
| นครปฐม               | 1,254 | สมุทรสาคร                 | 663   | นครนายก                      | 334   |
| พิษณุโลก             | 1,251 | สระแก้ว                   | 660   | ปราจีนบุรี สาขาการบินบุรี    | 329   |
| สุราษฎร์ธานี         | 1,224 | สงขลา สาขานาทวี           | 660   | หนองคาย                      | 329   |
| ร้อยเอ็ด             | 1,222 | ชัยภูมิ                   | 659   | ศรีสะเกษ สาขาจันทร์เกษม      | 324   |
| สงขลา                | 1,205 | ศรีสะเกษ                  | 622   | สตูล                         | 322   |
| อุดรธานี             | 1,195 | พิจิตร                    | 606   | ชุมพร                        | 314   |
| ลำปาง                | 1,172 | กทม.1                     | 548   | สุราษฎร์ธานี สาขาไชยา        | 294   |
| กาฬสินธุ์            | 1,142 | นราธิวาส                  | 539   | พะเยา                        | 293   |
| นครศรีธรรมราช        | 1,083 | พังงา                     | 538   | ชุมพร สาขาหลังสวน            | 291   |
| นครราชสีมา           | 1,077 | ยะลา                      | 514   | นครราชสีมา สาขาบัวใหญ่       | 280   |
| อุบลราชธานี          | 1,069 | อำนาจเจริญ                | 494   | ขอนแก่น สาขาพล               | 269   |
| อยุธยา               | 1,065 | ปทุมธานี                  | 478   | กทม.12                       | 263   |
| สระบุรี              | 1,053 | นครพนม                    | 467   | เชียงราย สาขาเทิง            | 259   |
| นนทบุรี              | 1,051 | กทม.10                    | 463   | สมุทรสงคราม                  | 250   |
| กาญจนบุรี            | 1,024 | อุบลราชธานี สาขาเดชอุดม   | 446   | กทม.5                        | 244   |
| นครสวรรค์            | 1,003 | ยโสธร                     | 442   | เชียงใหม่ สาขาฮอด            | 244   |
| กทม.8                | 951   | ขอนแก่น สาขาชุมแพ         | 442   | ประจวบคีรีขันธ์ สาขาหัวหิน   | 244   |
| ราชบุรี              | 951   | ชัยภูมิ สาขาภูเขียว       | 436   | เชียงใหม่ สาขาฝาง            | 238   |
| อุดรดิษฐ์            | 915   | ลำพูน                     | 428   | สิงห์บุรี                    | 237   |
| กำแพงเพชร            | 897   | สุโขทัย                   | 427   | สุโขทัย สาขาสวรรคโลก         | 236   |
| กทม.4                | 881   | อ่างทอง                   | 422   | ตาก สาขาแม่สอด               | 235   |
| ลพบุรี               | 873   | น่าน                      | 419   | ลพบุรี สาขาชัยบาดาล          | 222   |
| สกลนคร               | 867   | นครราชสีมา สาขาสีคิ้ว     | 413   | ตาก                          | 211   |
| ภูเก็ต               | 854   | เพชรบูรณ์ สาขาวิเชียรบุรี | 412   | บึงกาฬ                       | 208   |
| ปทุมธานี สาขาธัญบุรี | 845   | กทม.2                     | 409   | สุราษฎร์ธานี สาขาเกาะสมุย    | 199   |
| มหาสารคาม            | 845   | เพชรบูรณ์                 | 409   | ตราด                         | 182   |
| สุพรรณบุรี           | 838   | อุทัยธานี                 | 403   | เชียงราย สาขาเวียงป่าเป้า    | 179   |
| ฉะเชิงเทรา           | 828   | หนองบัวลำภู               | 391   | แม่ฮ่องสอน                   | 170   |
| สุรินทร์             | 816   | กทม.3                     | 384   | นครราชสีมา สาขาพิมาย         | 157   |
| ตรัง                 | 816   | ปราจีนบุรี                | 378   | พะเยา สาขาเชียงคำ            | 127   |
| เชียงราย             | 805   | ระนอง                     | 369   | พิษณุโลก สาขานครไทย          | 86    |
| จันทบุรี             | 800   | มุกดาหาร                  | 362   | มหาสารคาม สาขาพยัคฆภูมิพิสัย | 62    |
| กระบี่               | 796   | แพร่                      | 355   | กทม.11                       | -     |

## ปริมาณคดีความและสอต่อของสำนักงานคุมประพฤติทั่วประเทศ (เรียงลำดับจากมากไปน้อย)

ประจำปีงบประมาณ พ.ศ. 2561 (1 ตุลาคม 2560 - 30 กันยายน 2561)

| สำนักงาน                 | จำนวน | สำนักงาน                  | จำนวน | สำนักงาน                     | จำนวน |
|--------------------------|-------|---------------------------|-------|------------------------------|-------|
| อุบลราชธานี              | 9,547 | นครปฐม                    | 1,667 | ตาก                          | 889   |
| ชลบุรี                   | 7,351 | กาญจนบุรี                 | 1,628 | ขอนแก่น สาขาชุมแพ            | 866   |
| เชียงใหม่                | 4,905 | บุรีรัมย์                 | 1,530 | พะเยา                        | 854   |
| นครศรีธรรมราช            | 4,353 | มุกดาหาร                  | 1,519 | นครราชสีมา สาขาบัวใหญ่       | 842   |
| สุรินทร์                 | 4,349 | ปัตตานี                   | 1,491 | ระนอง                        | 837   |
| สมุทรปราการ              | 4,187 | พิจิตร                    | 1,483 | อุทัยธานี                    | 811   |
| นครพนม                   | 3,873 | ปทุมธานี                  | 1,479 | กทม.5                        | 805   |
| กทม.2                    | 3,852 | นราธิวาส                  | 1,452 | ยะลา                         | 776   |
| สกลนคร                   | 3,556 | จันทบุรี                  | 1,400 | สิงห์บุรี                    | 772   |
| นนทบุรี                  | 3,395 | ชัยภูมิ                   | 1,390 | ชุมพร สาขาหลังสวน            | 759   |
| สุราษฎร์ธานี             | 3,269 | ภูเก็ต                    | 1,350 | เพชรบุรี                     | 747   |
| ตรัง                     | 3,250 | สงขลา สาขานาทวี           | 1,350 | สตูล                         | 744   |
| เลย                      | 3,083 | กทม.1                     | 1,312 | อุบลราชธานี สาขาเดชอุดม      | 734   |
| ระยอง                    | 3,062 | บึงกาฬ                    | 1,302 | ชัยนาท                       | 718   |
| นครสวรรค์                | 2,952 | ราชบุรี                   | 1,295 | กทม.11                       | 717   |
| นครราชสีมา               | 2,922 | น่าน                      | 1,277 | เชียงราย สาขาเทิง            | 717   |
| ร้อยเอ็ด                 | 2,712 | อุดรดิตถ์                 | 1,259 | กทม.9                        | 707   |
| กทม.4                    | 2,663 | สงขลา                     | 1,256 | ประจวบคีรีขันธ์              | 682   |
| นครศรีธรรมราช สาขาทุ่งสง | 2,651 | หนองคาย                   | 1,244 | ปราจีนบุรี                   | 680   |
| ลำปาง                    | 2,643 | หนองบัวลำภู               | 1,210 | ลพบุรี สาขาชัยบาดาล          | 668   |
| อุดรธานี                 | 2,588 | นครนายก                   | 1,203 | สุโขทัย                      | 664   |
| พัทลุง                   | 2,547 | ลำพูน                     | 1,193 | เชียงใหม่ สาขาฮอด            | 640   |
| สุพรรณบุรี               | 2,425 | ยโสธร                     | 1,179 | สุราษฎร์ธานี สาขาไชยา        | 638   |
| มหาสารคาม                | 2,392 | ขอนแก่น สาขาพล            | 1,167 | ประจวบคีรีขันธ์ สาขาหัวหิน   | 625   |
| เชียงราย                 | 2,364 | กทม.7                     | 1,163 | ปราจีนบุรี สาขาการบินบุรี    | 605   |
| ปทุมธานี สาขาธัญบุรี     | 2,284 | ชุมพร                     | 1,109 | กทม.6                        | 602   |
| กำแพงเพชร                | 2,137 | เพชรบูรณ์ สาขาวิเชียรบุรี | 1,069 | นครราชสีมา สาขาพิมาย         | 565   |
| สระบุรี                  | 2,130 | บุรีรัมย์ สาขานางรอง      | 1,066 | ตราด                         | 540   |
| อยุธยา                   | 2,080 | ชัยภูมิ สาขาภูเขียว       | 1,033 | แม่ฮ่องสอน                   | 495   |
| แพร่                     | 2,067 | เพชรบูรณ์                 | 991   | กทม.10                       | 467   |
| ขอนแก่น                  | 2,061 | สมุทรสาคร                 | 989   | สมุทรสงคราม                  | 448   |
| พิษณุโลก                 | 2,054 | สระแก้ว                   | 983   | เชียงราย สาขาเวียงป่าเป้า    | 429   |
| อำนาจเจริญ               | 2,021 | เพชรบูรณ์ สาขาหล่มสัก     | 982   | เชียงใหม่ สาขาฝาง            | 399   |
| ฉะเชิงเทรา               | 1,941 | กทม.3                     | 978   | กทม.12                       | 398   |
| กระบี่                   | 1,882 | ศรีสะเกษ สาขากันทรลักษ์   | 971   | สุโขทัย สาขาสวรรคโลก         | 394   |
| ลพบุรี                   | 1,879 | ตาก สาขาแม่สอด            | 929   | มหาสารคาม สาขาพยัคฆภูมิพิสัย | 392   |
| กาฬสินธุ์                | 1,786 | อ่างทอง                   | 927   | พะเยา สาขาเชียงคำ            | 386   |
| ศรีสะเกษ                 | 1,770 | พังงา                     | 918   | สุราษฎร์ธานี สาขาเกาะสมุย    | 344   |
| นครราชสีมา สาขาสีคิ้ว    | 1,758 | กทม.8                     | 891   | พิษณุโลก สาขานครไทย          | 67    |

## ปริมาณคดีตรวจพิสูจน์ของสำนักงานคุมประพฤติทั่วประเทศ (เรียงลำดับจากมากไปน้อย)

ประจำปีงบประมาณ พ.ศ. 2561 (1 ตุลาคม 2560 - 30 กันยายน 2561)

| สำนักงาน                | จำนวน | สำนักงาน                   | จำนวน | สำนักงาน                     | จำนวน |
|-------------------------|-------|----------------------------|-------|------------------------------|-------|
| ชลบุรี                  | 6,867 | อำนาจเจริญ                 | 1,273 | ตาก สาขาแม่สอด               | 375   |
| อุบลราชธานี             | 5,775 | บุรีรัมย์ สาขานางรอง       | 1,262 | ชัยนาท                       | 368   |
| ราชบุรี                 | 4,121 | แพร่                       | 1,193 | กทม.8                        | 367   |
| กทม.4                   | 3,712 | อยุธยา                     | 1,126 | ประจวบคีรีขันธ์ สาขาหัวหิน   | 358   |
| สุรินทร์                | 3,364 | ศรีสะเกษ สาขากันทรลักษ์    | 1,017 | กำแพงเพชร                    | 355   |
| กทม.2                   | 3,224 | ปราจีนบุรี                 | 976   | อ่างทอง                      | 326   |
| เชียงใหม่               | 3,076 | กทม.9                      | 970   | สมุทรสาคร                    | 313   |
| ระยอง                   | 2,938 | ปัตตานี                    | 962   | พะเยา สาขาเชียงคำ            | 309   |
| นครปฐม                  | 2,801 | กทม.7                      | 918   | มหาสารคาม สาขาพยัคฆภูมิพิสัย | 275   |
| กทม.3                   | 2,724 | นครราชสีมา สาขาสีคิ้ว      | 918   | สกลนคร                       | 273   |
| กทม.1                   | 2,529 | ขอนแก่น สาขาชุมแพ          | 914   | เชียงใหม่ สาขาฮอด            | 244   |
| ศรีสะเกษ                | 2,512 | กทม.6                      | 909   | สุโขทัย                      | 240   |
| สมุทรปราการ             | 2,493 | พะเยา                      | 909   | ชุมพร                        | 238   |
| ฉะเชิงเทรา              | 2,366 | น่าน                       | 894   | นครสวรรค์                    | 213   |
| ขอนแก่น                 | 2,291 | บึงกาฬ                     | 893   | ชุมพร สาขาหลังสวน            | 209   |
| หนองคาย                 | 2,180 | ลำพูน                      | 889   | กทม.11                       | 205   |
| สงขลา                   | 2,154 | ปราจีนบุรี สาขากบินทร์บุรี | 857   | เชียงราย สาขาเวียงป่าเป้า    | 190   |
| ยโสธร                   | 2,119 | สตูล                       | 831   | ระนอง                        | 178   |
| เชียงราย                | 2,070 | มหาสารคาม                  | 825   | อุดรดิตถ์                    | 177   |
| ชัยภูมิ                 | 2,041 | นครศรีธรรมราช              | 791   | สุราษฎร์ธานี สาขาไชยา        | 176   |
| บุรีรัมย์               | 1,759 | กาฬสินธุ์                  | 722   | พิจิตร                       | 171   |
| นครราชสีมา              | 1,708 | สุราษฎร์ธานี               | 666   | สุราษฎร์ธานี สาขาเกาะสมุย    | 171   |
| ชัยภูมิ สาขาภูเขียว     | 1,699 | อุดรธานี                   | 652   | พัทลุง                       | 164   |
| มุกดาหาร                | 1,665 | นครราชสีมา สาขาบัวใหญ่     | 624   | สิงห์บุรี                    | 142   |
| กาญจนบุรี               | 1,644 | เชียงใหม่ สาขาฝาง          | 620   | สุโขทัย สาขาสวรรคโลก         | 125   |
| ลำปาง                   | 1,634 | ลพบุรี สาขาชัยบาดาล        | 612   | นครศรีธรรมราช สาขาทุ่งสง     | 116   |
| นราธิวาส                | 1,625 | ขอนแก่น สาขาพล             | 611   | ภูเก็ต                       | 96    |
| อุบลราชธานี สาขาเดชอุดม | 1,607 | เลย                        | 600   | ตรัง                         | 96    |
| สุพรรณบุรี              | 1,589 | นครพนม                     | 596   | ตาก                          | 92    |
| สระแก้ว                 | 1,568 | ประจวบคีรีขันธ์            | 587   | เพชรบูรณ์ สาขาหล่มสัก        | 89    |
| ร้อยเอ็ด                | 1,532 | พิษณุโลก                   | 561   | แม่ฮ่องสอน                   | 84    |
| นนทบุรี                 | 1,481 | สงขลา สาขานาทวี            | 560   | พังงา                        | 82    |
| กทม.12                  | 1,458 | ตราด                       | 511   | หนองบัวลำภู                  | 70    |
| จันทบุรี                | 1,451 | สระบุรี                    | 485   | พิษณุโลก สาขานครไทย          | 66    |
| ปทุมธานี                | 1,427 | เชียงราย สาขาเทิง          | 482   | กระบี่                       | 62    |
| เพชรบุรี                | 1,419 | ยะลา                       | 419   | เพชรบูรณ์ สาขาวิเชียรบุรี    | 54    |
| นครนายก                 | 1,396 | สมุทรสงคราม                | 407   | อุทัยธานี                    | 40    |
| กทม.5                   | 1,326 | กทม.10                     | 396   | เพชรบูรณ์                    | 33    |
| ลพบุรี                  | 1,315 | นครราชสีมา สาขาพิมาย       | 387   | ปทุมธานี สาขาธัญบุรี         | -     |

## ปริมาณคดีพื้นฟูฯ ของสำนักงานคุมประพฤติทั่วประเทศ (เรียงลำดับจากมากไปน้อย)

ประจำปีงบประมาณ พ.ศ. 2561 (1 ตุลาคม 2560 - 30 กันยายน 2561)

| สำนักงาน                | จำนวน | สำนักงาน                  | จำนวน | สำนักงาน                     | จำนวน |
|-------------------------|-------|---------------------------|-------|------------------------------|-------|
| ชลบุรี                  | 6,088 | อำนาจเจริญ                | 1,206 | กทม.8                        | 347   |
| อุบลราชธานี             | 5,433 | กทม.5                     | 1,180 | ประจวบคีรีขันธ์ สาขาหัวหิน   | 333   |
| ราชบุรี                 | 3,868 | แพร่                      | 1,054 | ตาก สาขาแม่สอด               | 329   |
| กทม.4                   | 3,415 | อยุธยา                    | 993   | ชัยนาท                       | 328   |
| สุรินทร์                | 3,115 | ศรีสะเกษ สาขากันทรลักษ์   | 948   | กำแพงเพชร                    | 305   |
| กทม.2                   | 2,988 | ปัตตานี                   | 948   | พะเยา สาขาเชียงคำ            | 301   |
| เชียงใหม่               | 2,899 | ปราจีนบุรี                | 942   | อ่างทอง                      | 291   |
| ระยอง                   | 2,676 | นครราชสีมา สาขาสีคิ้ว     | 902   | สมุทรสาคร                    | 280   |
| กทม.3                   | 2,662 | กทม.9                     | 892   | สกลนคร                       | 267   |
| นครปฐม                  | 2,581 | บึงกาฬ                    | 869   | เชียงใหม่ สาขาฮอด            | 237   |
| ศรีสะเกษ                | 2,365 | ลำพูน                     | 844   | มหาสารคาม สาขาพยัคฆภูมิพิสัย | 236   |
| ฉะเชิงเทรา              | 2,305 | ปราจีนบุรี สาขาบินทร์บุรี | 840   | ชุมพร                        | 231   |
| กทม.1                   | 2,247 | พะเยา                     | 837   | สุโขทัย                      | 217   |
| หนองคาย                 | 2,134 | น่าน                      | 833   | กทม.11                       | 204   |
| ยโสธร                   | 2,111 | กทม.7                     | 819   | นครสวรรค์                    | 197   |
| ขอนแก่น                 | 2,071 | สตูล                      | 818   | ชุมพร สาขาหลังสวน            | 195   |
| สงขลา                   | 2,027 | ขอนแก่น สาขาชุมแพ         | 816   | อุดรดิตถ์                    | 174   |
| ชัยภูมิ                 | 1,948 | กทม.6                     | 804   | สุราษฎร์ธานี สาขาไชยา        | 174   |
| เชียงราย                | 1,805 | มหาสารคาม                 | 766   | เชียงราย สาขาเวียงป่าเป้า    | 169   |
| มุกดาหาร                | 1,648 | นครศรีธรรมราช             | 728   | สุราษฎร์ธานี สาขาเกาะสมุย    | 162   |
| นครราชสีมา              | 1,630 | กาฬสินธุ์                 | 664   | พิจิตร                       | 152   |
| บุรีรัมย์               | 1,620 | สุราษฎร์ธานี              | 636   | พัทลุง                       | 146   |
| อุบลราชธานี สาขาเดชอุดม | 1,587 | เลย                       | 604   | ระนอง                        | 144   |
| ลำปาง                   | 1,546 | นครราชสีมา สาขาบัวใหญ่    | 597   | สิงห์บุรี                    | 128   |
| สระแก้ว                 | 1,509 | เชียงใหม่ สาขาฝาง         | 596   | นครศรีธรรมราช สาขาทุ่งสง     | 102   |
| กาญจนบุรี               | 1,495 | ลพบุรี สาขาชัยบาดาล       | 592   | เพชรบูรณ์ สาขาหล่มสัก        | 84    |
| ชัยภูมิ สาขาภูเขียว     | 1,463 | นครพนม                    | 577   | สุโขทัย สาขาสวรรคโลก         | 83    |
| สุพรรณบุรี              | 1,431 | อุดรธานี                  | 574   | ตรัง                         | 82    |
| สมุทรปราการ             | 1,407 | ขอนแก่น สาขาพล            | 570   | แม่ฮ่องสอน                   | 77    |
| ร้อยเอ็ด                | 1,379 | ประจวบคีรีขันธ์           | 549   | ตาก                          | 75    |
| นครนายก                 | 1,352 | พิษณุโลก                  | 524   | ภูเก็ต                       | 75    |
| กทม.12                  | 1,338 | สงขลา สาขานาทวี           | 507   | พังงา                        | 75    |
| จันทบุรี                | 1,334 | ตราด                      | 476   | หนองบัวลำภู                  | 68    |
| นนทบุรี                 | 1,316 | เชียงราย สาขาเทิง         | 466   | พิษณุโลก สาขานครไทย          | 59    |
| นราธิวาส                | 1,309 | ยะลา                      | 407   | กระบี่                       | 53    |
| เพชรบุรี                | 1,274 | สระบุรี                   | 405   | เพชรบูรณ์ สาขาวิเชียรบุรี    | 48    |
| บุรีรัมย์ สาขานางรอง    | 1,269 | กทม.10                    | 377   | อุทัยธานี                    | 37    |
| ปทุมธานี                | 1,236 | สมุทรสงคราม               | 354   | เพชรบูรณ์                    | 25    |
| ลพบุรี                  | 1,221 | นครราชสีมา สาขาพิมาย      | 349   | ปทุมธานี สาขาธัญบุรี         | 10    |

ผลการเบิกจ่ายภาพรวมกรมคุมประพฤติ (แยกตามประเภทงบรายจ่าย)

ประจำปีงบประมาณ พ.ศ. 2561

ณ วันที่ 28 กันยายน 2561

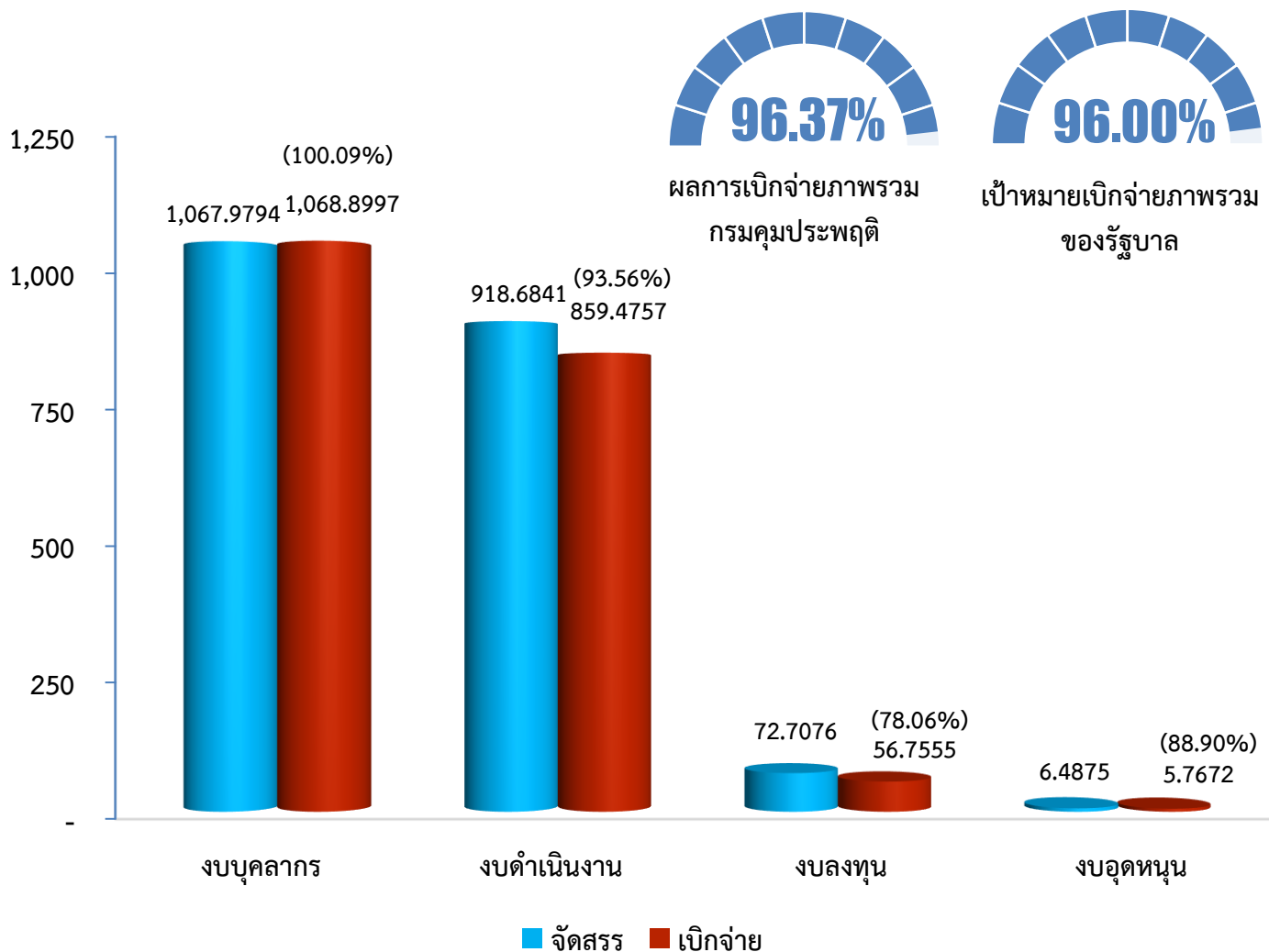

หน่วย : ล้านบาท (ทศนิยม 4 ตำแหน่ง)

| ประเภทค่าใช้จ่าย | รวมทุกงบฯ  | งบบุคลากร  | งบดำเนินงาน | งบลงทุน | งบอุดหนุน |
|------------------|------------|------------|-------------|---------|-----------|
| จัดสรร           | 2,065.8586 | 1,067.9794 | 918.6841    | 72.7076 | 6.4875    |
| เบิกจ่าย         | 1,990.8981 | 1,068.8997 | 859.4757    | 56.7555 | 5.7672    |
| ร้อยละ           | 96.37      | 100.09     | 93.56       | 78.06   | 88.90     |